PIANO TERRA

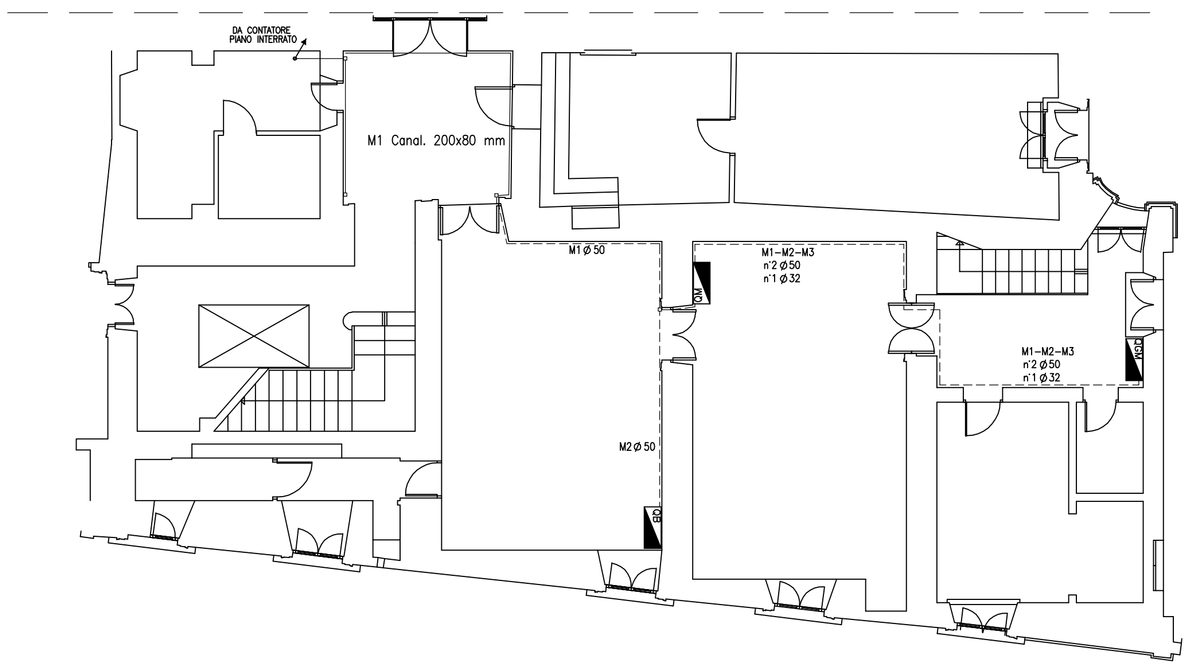

PIANO INTERRATO

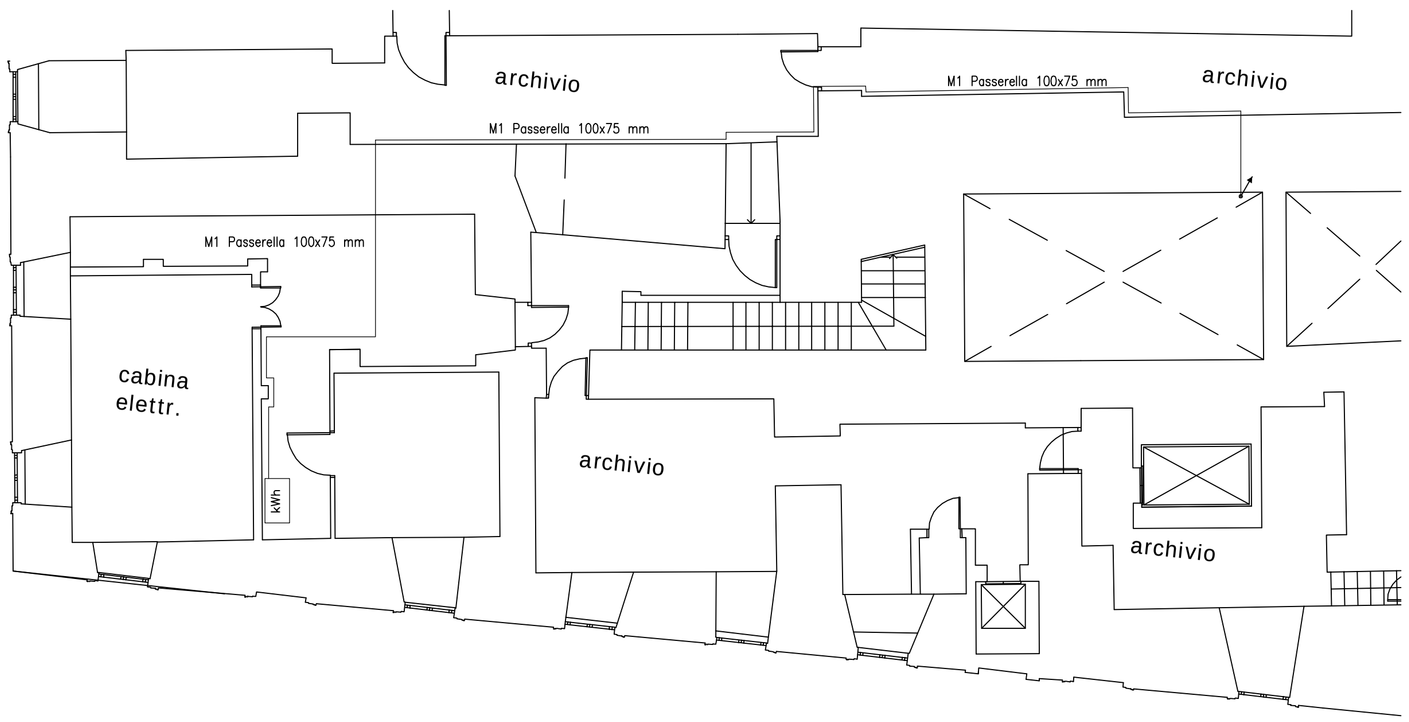

Segretario Generale
della Giustizia Amministrativa
Ufficio unico contratti e risorse
Piazza del Monte di Pietà, 33 – 00186 ROMA
00186 Roma

PROGETTO ESECUTIVO

LAVORI DI MANUTENZIONE STRAORDINARIA RELATIVI ALL'ADEGUAMENTO DELL'IMPIANTO ELETTRICO E ALLE NORMATIVE DI SICUREZZA DEI LOCALI AD USO BAR E MENSA DI PALAZZO SPADA

ELABORATI GRAFICI

ELABORATO:

IMPIANTO ELETTRICO
Distribuzione principale

SCALA : 1:100

TAVOLA: IE01

Legenda

	quadro elettrico
kWh	contatore elettrico
	conduttura ascendente